

เอกสารแนบ 3

ใบอนุญาตวัดถูกระเบิดและยุทธภัณฑ์

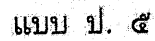

ให้ ทำ ประกอบ ซ่อมแซม เปลี่ยนลักษณะ  
หรือ จำหน่าย อาวุธปืน หรือเครื่องกระสุนปืนสำหรับกระด

ให้ หำ ชื่อ มี ใช้ ~~สั่ง นำเข้า~~ คำ

หรือจำหน่ายด้วยประการใดๆ ซึ่งขัดตู่ระบิต

ให้ ทำ ถึง นำเข้า หรือค้าส่งดอกไม่ว่า

ให้ ล้าง นำเข้า หรือค้า ซึ่งสิ่งเทียมอาวุธ

นางระวีพร กิ่งฟ้า โฆษกธนาคาร

ใบอนุญาตที่	๕/๑๕๖๙
สถานที่ออกใบอนุญาต	ที่ว่าการอำเภอเมืองพิษณุโลก
วัน เดือน ปี ที่ออก	๑๓ กรกฎาคม ๑๙๖๙
วัน เดือน ปี ที่สิ้นอายุ	๑๓ กรกฎาคม ๑๙๖๙
อายุ ผู้รับใบอนุญาต	๑๓
ภูมิลำเนา สัญชาติ	๑๓
ภูมิลำเนา บ้านเลขที่ หมู่ที่ ตำบล อำเภอ จังหวัด	๑๓
สถานที่ทำการตั้งอยู่ที่บ้านเลขที่ หมู่ที่ ตำบล อำเภอ จังหวัด	๑๓
ค่าธรรมเนียม	๑๓

## วิธีการถอนใบอนุญาต

๑. ข้อความข้างบนรายการใดที่ไม่อนุญาตให้ขีดฆ่าออก คงไว้แต่รายการที่อนุญาต
๒. ช่อง วัน เดือน ปี ที่สิ้นอายุ ให้ลงตามที่กำหนดไว้ตามกฎหมายหรือคำเตือน  
หลังใบอนุญาตข้อ ๑

## คำเตือน

๑. ใบอนุญาตนี้มีอายุใช้ได้ ๑ ปี นับแต่วันออก เว้นแต่กรณีที่ต้องออกให้เพื่อทำดินปืนมีวันสำหรับใช้เอง มีอายุตลอดเวลาที่ผู้นั้นมีใบอนุญาตให้มีและใช้อาวุธปืนนั้นอยู่
๒. ใบอนุญาตนี้ใช้ได้เฉพาะตัวผู้รับอนุญาต
๓. ใบอนุญาตนี้ใช้ได้แต่เฉพาะสำหรับกิจการที่อนุญาตประเภทเดียว และให้ทำการได้เฉพาะภายในสถานที่ซึ่งระบุไว้ในใบอนุญาตเท่านั้น
๔. ผู้รับใบอนุญาตทำการค้า หรือทำอาวุธปืน เครื่องกระสุนปืน วัตถุระเบิด จะขายอาวุธปืน เครื่องกระสุนปืน วัตถุระเบิด ให้ได้แต่ผู้ที่ได้นำใบอนุญาตให้ซื้อหรือมีมาแสดงเท่านั้น
๕. ผู้รับใบอนุญาต ทำการประกอบ ซ่อมแซม เปลี่ยนลักษณะอาวุธปืน จะรับทำการประกอบ ซ่อมแซม เปลี่ยนลักษณะได้แต่เฉพาะอาวุธปืนที่มีใบอนุญาต และมีเครื่องหมายตรงกับใบอนุญาตเท่านั้น

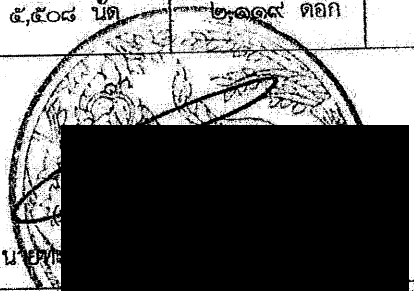
๖. ผู้รับ นาย	ชนิดวัตถุระเบิด  จำนวน	วัตถุระเบิดที่อนุญาตให้ ซื้อ มีและใช้		วัตถุระเบิด ที่อนุญาตให้ มีและใช้	ก๊วยตามที่
		ดินระเบิด (อีมีลชั่น ขนาด ๓๕ มม. X ๒๖๐ มม.)	แก๊ปไฟฟ้า	ANFO (Ammonium Nitrate and Fuel oil)	
๗. ผู้รับ เท่า	๑. จำนวนวัตถุระเบิด ที่ได้รับอนุญาต	๘,๐๖๐ นัด	๔,๕๑๐ ดอก	๔๙,๓๙๒ กิโลกรัม	๖๘.๐๐ น.
	๒. ยอดคงเหลือ	๒,๕๕๒ นัด	๒,๓๙๑ ดอก	-	
	๓. จำนวนที่จะต้อง จัดซื้อตามใบอนุญาต	๕,๕๐๘ นัด	๒,๑๑๙ ดอก	-	
					



## ใบอนุญาตผลิตซึ่งยุทธภัณฑ์

ใบอนุญาตเลขที่ 670400386

วันที่ 27 เดือน สิงหาคม พ.ศ. 2567

ใบอนุญาตฉบับนี้ให้ไว้แก่ บริษัท เยนเนอรัล ไมนิ่ง แอนด์ เทคคิง จำกัด

เลขประจำตัวผู้เสียภาษี 0845543001269

ที่อยู่ เลขที่ 1/16 ถนนตลาดใหม่ ตำบลตลาด อำเภอเมืองสุราษฎร์ธานี จังหวัดสุราษฎร์ธานี 84000

โทรศัพท์ 0 7728 2052-3

โทรสาร -

E-mail mc.permit8@gmail.com

โดยมี [REDACTED]

เป็นผู้มีอำนาจทำการแทนนิติบุคคล

เพื่อแสดงว่าเป็นผู้ได้รับอนุญาตให้ผลิตซึ่งยุทธภัณฑ์ ANFO

อันเป็นยุทธภัณฑ์ตามพระราชบัญญัติควบคุมยุทธภัณฑ์ พ.ศ.2530 จำนวน 49,392 กิโลกรัม  
(สีหมิ่นเก่าพันสามร้อยเก้าสิบสองกิโลกรัม)

เพื่อ ใช้ในการระเบิดหินทำเหมืองบนบก ชนิดแร่ยิปซัมและแอนไฮไดรต์ โดยวิธีเหมืองทาบ

ตามประทานบัตรที่ 30218/15522 ลงวันที่ 11 กรกฎาคม 2545 โดยต้องผลิต ANFO และใช้ให้หมด

ภายในวันที่ผลิตและห้ามเก็บสะสมข้ามวัน

โดยมีสถานที่ผลิตยุทธภัณฑ์ตั้งอยู่ที่ บริเวณพื้นที่ตามประทานบัตรที่ 30218/15522 ลงวันที่ 11 กรกฎาคม 2545  
ตำบลพรุพี อำเภอบ้านนาสาร จังหวัดสุราษฎร์ธานี 84270

โทรศัพท์ -

และมีสถานที่เก็บยุทธภัณฑ์ตั้งอยู่ที่ ไม่มีการเก็บ

โทรศัพท์ -

โดยผู้รับใบอนุญาตผลิตซึ่งยุทธภัณฑ์ต้องปฏิบัติตามเงื่อนไขด้านหลังใบอนุญาต

ใบอนุญาตฉบับนี้ให้ใช้ได้จนถึงวันที่ 26 เดือน สิงหาคม

พ.ศ. 2568





แบบ ย.ภ.5

ใบอนุญาตมีซึ้งยุทธภัณฑ์

ใบอนุญาตเลขที่ 670505258

วันที่ 27 เดือน สิงหาคม พ.ศ. 2567

ใบอนุญาตฉบับนี้ให้ไว้แก่ บริษัท เชนเนอร์ล ไมนิ่ง แอนด์ เทรตติ้ง จำกัด

เลขประจำตัวผู้เสียภาษี 0845543001269

ที่อยู่ เลขที่ 1/16 ถนนตลาดใหม่ ตำบลตลาด อำเภอเมืองสุราษฎร์ธานี จังหวัดสุราษฎร์ธานี 84000

โทรศัพท์ 0 7728 2052-3 โทรสาร - E-mail mc.permit8@gmail.com

โดยมี [REDACTED]

เป็นผู้มีอำนาจทำการแทนนิติบุคคล

เพื่อแสดงว่าเป็นผู้ได้รับอนุญาตให้มีซึ้งยุทธภัณฑ์ ANFO

อันเป็นยุทธภัณฑ์ตามพระราชบัญญัติควบคุมยุทธภัณฑ์ พ.ศ.2530 จำนวน 49,392 กิโลกรัม

(สี่หมื่นเก้าพันสามร้อยเก้าสิบสองกิโลกรัม)

เพื่อ ใช้ในการระเบิดหินทำเหมืองบนบก ชนิดแรยิปซัมและแอนไฮไดรต์ โดยวิธีเหมืองหาบ

ตามประทานบัตรที่ 30218/15522 ลงวันที่ 11 กรกฎาคม 2545 โดยต้องผลิต ANFO และใช้ให้หมด

ภายในวันที่ผลิตและห้ามเก็บสะสมข้ามวัน

โดยมีสถานที่เก็บยุทธภัณฑ์ตั้งอยู่ที่ ไม่มีการเก็บ

โทรศัพท์ -

โดยผู้รับใบอนุญาตมีซึ้งยุทธภัณฑ์ต้องปฏิบัติตามเงื่อนไขด้านหลังใบอนุญาต

ใบอนุญาตฉบับนี้ให้ใช้ได้จนถึงวันที่ 26 เดือน สิงหาคม พ.ศ. 2568

พล

รองปลัดกระทรวงมหาดไทย

ปลัดกระทรวงมหาดไทย

เลขประจำตัวผู้เสียภาษีอากรของหน่วยงานออกใบอนุญาต 0994000011679



## ใบอนุญาตมีซึ้งยุทธภัณฑ์

ใบอนุญาตเลขที่ 670505259

วันที่ 27 เดือน สิงหาคม พ.ศ. 2567

ใบอนุญาตฉบับนี้ให้ไว้แก่ บริษัท เชนเนอรัล ไมนิ่ง แอนด์ เทคคิง จำกัด  
 เลขประจำตัวผู้เสียภาษี 0845543001269  
 ที่อยู่ เลขที่ 1/16 ถนนตลาดใหม่ ตำบลตลาด อำเภอเมืองสุราษฎร์ธานี จังหวัดสุราษฎร์ธานี 84000

โทรศัพท์ 0 7728 2052-3 โทรสาร - E-mail mc.permit8@gmail.com  
 โดยมี น. [REDACTED]

เป็นผู้มีอำนาจทำการแทนนิติบุคคล  
 เพื่อแสดงว่าเป็นผู้ได้รับอนุญาตให้มีซึ้งยุทธภัณฑ์ AMMONIUM NITRATE

อันเป็นยุทธภัณฑ์ตามพระราชบัญญัติควบคุมยุทธภัณฑ์ พ.ศ.2530 จำนวน 33,403 กิโลกรัม  
 (สามหมื่นสามพันสี่ร้อยสามสิบกิโลกรัม)

เพื่อ ใช้ในการระเบิดหินทำเหมืองบนบก ชนิดระเบิดขั้วและแอนไฮไดรต์ โดยวิธีเหมืองทาบ  
 ตามประทานบัตรที่ 30218/15522 ลงวันที่ 11 กรกฎาคม 2545

โดยมีสถานที่เก็บยุทธภัณฑ์ตั้งอยู่ที่ คลังเก็บของบริษัท ฯ  
 หมู่ที่ 5 ตำบลพุนพิน อำเภอบ้านนาสาร จังหวัดสุราษฎร์ธานี 84270

โทรศัพท์ -  
 โดยผู้รับใบอนุญาตมีซึ้งยุทธภัณฑ์ต้องปฏิบัติตามเงื่อนไขด้านหลังใบอนุญาต  
 ใบอนุญาตฉบับนี้ให้ใช้ได้จนถึงวันที่ 26 เดือน สิงหาคม พ.ศ. 2568

ปลัดกระทรวงกลาโหม



แบบ ย.ภ.5

ใบอนุญาตมีชื่อยุทธภัณฑ์

ใบอนุญาตเลขที่ 670505260

วันที่ 27 เดือน สิงหาคม พ.ศ. 2567

ใบอนุญาตฉบับนี้ให้ไว้แก่ บริษัท เชนเนอรัล ไมนิ่ง แอนด์ เทรคคิง จำกัด

เลขประจำตัวผู้เสียภาษี 0845543001269

ที่อยู่ เลขที่ 1/16 ถนนตลาดใหม่ ตำบลตลาด อำเภอเมืองสุราษฎร์ธานี จังหวัดสุราษฎร์ธานี 84000

โทรศัพท์ 0 7728 2052-3 โทรสาร - E-mail mc\_permit8@gmail.com

โดยมี น. [REDACTED]

เป็นผู้มีอำนาจทำการแทนนิติบุคคล  
เพื่อแสดงว่าเป็นผู้ได้รับอนุญาตให้มีชื่อยุทธภัณฑ์ วัตถุระเบิดอีเอ็มลั่น ขนาด 35 x 260 มิลลิเมตร

อันเป็นยุทธภัณฑ์ตามพระราชบัญญัติควบคุมยุทธภัณฑ์ พ.ศ.2530 จำนวน 4,908 นัด (สี่พันเก้าร้อยแปดนัด)

น้ำหนักเท่ากับ 1,364.424 กิโลกรัม (หนึ่งพันสามร้อยหกสิบสี่จุดสี่สองสี่กิโลกรัม)

เพื่อ ใช้ในการกระเบิดหินทำเหมืองบนบก ชนิดแร็ปซัมและแอนไฮไดรต์ โดยวิธีเหมืองหาบ

ตามประทานบัตรที่ 30218/15522 ลงวันที่ 11 กรกฎาคม 2545

โดยมีสถานที่เก็บยุทธภัณฑ์ตั้งอยู่ที่ คลังเก็บของบริษัท ฯ

หมู่ที่ 5 ตำบลพุนพิน อำเภอบ้านนาสาร จังหวัดสุราษฎร์ธานี 84270

โทรศัพท์ -

โดยผู้รับใบอนุญาตมีชื่อยุทธภัณฑ์ต้องปฏิบัติตามเงื่อนไขด้านหลังใบอนุญาต

ใบอนุญาตฉบับนี้ให้ใช้ได้จนถึงวันที่ 26 เดือน สิงหาคม พ.ศ. 2568

พ

รองปลัดกระทรวงกลาโหม ทำการแทน

ปลัดกระทรวงกลาโหม

เลขประจำตัวผู้เสียภาษีอากรของหน่วยงานออกใบอนุญาต 0994000011679



แบบ ย.ภ.5

ใบอนุญาตมีซึ่งยุทธภัณฑ์

ใบอนุญาตเลขที่ 670505261

วันที่ 27 เดือน สิงหาคม พ.ศ. 2567

ใบอนุญาตฉบับนี้ให้ไว้แก่ บริษัท เยนเนอร์ล ไมนิ่ง แอนด์ เทรตติ้ง จำกัด

เลขประจำตัวผู้เสียภาษี 0845543001269

ที่อยู่ เลขที่ 1/16 ถนนตลาดใหม่ ตำบลตลาด อำเภอเมืองสุราษฎร์ธานี จังหวัดสุราษฎร์ธานี 84000

โทรศัพท์ 0 7728 2052-3 โทรสาร - E-mail mc.permit8@gmail.com

โดยมี น. [REDACTED]

เป็นผู้มีอำนาจทำการแทนนิติบุคคล

เพื่อแสดงว่าเป็นผู้ได้รับอนุญาตให้มีซึ่งยุทธภัณฑ์ แก๊ปไฟฟ้า

อันเป็นยุทธภัณฑ์ตามพระราชบัญญัติควบคุมยุทธภัณฑ์ พ.ศ.2530 จำนวน 1,969 ดอก

(หนึ่งพันเก้าร้อยหกสิบเก้าดอก)

เพื่อใช้ในการระเบิดหินทำเหมืองบนบก ชนิดแร็ปปซัมและแอนไฮไดรต์ โดยวิธีเหมืองหาบ

ตามประทานบัตรที่ 30218/15522 ลงวันที่ 11 กรกฎาคม 2545

โดยมีสถานที่เก็บยุทธภัณฑ์ตั้งอยู่ที่ คลังเก็บของบริษัท ฯ

หมู่ที่ 5 ตำบลพรุพี อำเภอบ้านนาสาร จังหวัดสุราษฎร์ธานี 84270

โทรศัพท์ -

โดยผู้รับใบอนุญาตมีซึ่งยุทธภัณฑ์ต้องปฏิบัติตามเงื่อนไขด้านหลังใบอนุญาต

ใบอนุญาตฉบับนี้ให้ใช้ได้จนถึงวันที่ 26 เดือน สิงหาคม พ.ศ. 2568

พลอา

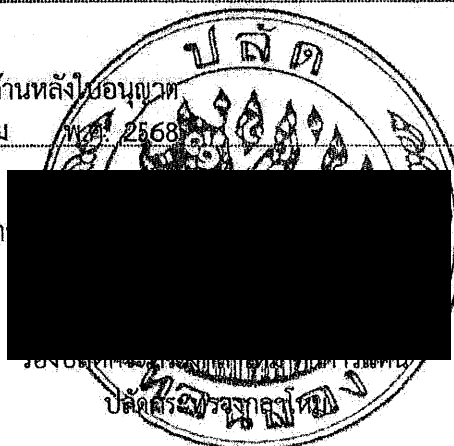

เลขประจำตัวผู้เสียภาษีอากรของหน่วยงานออกใบอนุญาต 0994000011679

เอกสารแนบ 4

บัญชีลงรายละเอียดยอดวัตถุดิบ

บัญชีรายการลงรายละเอียดยอดวัดสระเบ็ด ประจำเดือน.....กรกฎาคม.....พ.ศ.....2567.....

ชื่อผู้รับใบอนุญาต บริษัท เชนเนอรัล ไมนิ่ง แอนด์ เทคดิง จำกัด ใช้ที่ ตำบลพุนี อำเภอบ้านนาสาร จังหวัดสุราษฎร์ธานี

ใบอนุญาตเลขที่.....3/2566.....ลงวันที่.....22.....เดือน.....สิงหาคม.....พ.ศ.....2566.....สำหรับการระเบิดแร่ปิซ่ม

วัน เดือน ปี	รายการรับ			รายการจ่าย			หมายเหตุ
	วัดสระเบ็ด	สายขนวน	แก๊ปดอก	วัดสระเบ็ด	สายขนวน	แก๊ปดอก	
เหลือจากเดือนก่อน	3,560	-	2,643				
วันที่ 1				20		5	
2				20		5	
3				-		-	
4				20		5	
5				20		5	
6				20		5	
7				20		5	
8				20		5	
9				-		-	
10				-		-	
11				-		-	
12				-		-	
13				20		5	
14				24		6	
15				24		6	
16				20		5	
17				-		-	
18				20		5	
19				-		-	
20				-		-	
21				20		5	
22				20		5	
23				20		5	
24				-		-	
25				20		5	
26				20		5	
27				20		5	
28				-		-	
29				20		5	
30				20		5	
31				-		-	
รวมรับ	3,560	-	2,643				
รวมจ่าย	408	-	102				
คงเหลือ	3,152	-	2,541				

ลงชื่อ.....ผู้รับมอบอำนาจ

วันที่.....5.....เดือน.....สิงหาคม.....พ.ศ.....2567.....

หมายเหตุ : สำหรับเพื่อรับใหม่ให้ลงว่าโดยอนุญาตฉบับที่ ลงวันที่เท่านี้ถ้าจ่ายให้ลงลายมือผู้รับไว้เป็นหลักฐาน

[illegible]

๔๕  
ลงชื่อ.....

วันที่ 5 เดือน สิงหาคม พ.ศ. 2567

บัญชีรายการลงรายละเอียดยอดวัดฐานะเปิด ประจำเดือน.....สิงหาคม.....พ.ศ.....2567.....

ชื่อผู้รับใบอนุญาต บริษัท เชนเนอรัล ไมนิ่ง แอนด์ เทรคคิง จำกัด ใช้ที่ ตำบลพหุพี อำเภอบ้านนาสาร จังหวัดสุราษฎร์ธานี

ใบอนุญาตเลขที่.....3/2566.....ลงวันที่.....22.....เดือน.....สิงหาคม.....พ.ศ.....2566.....สำหรับการระบิตแร่ปิซัม

วัน เดือน ปี	รายการรับ			รายการจ่าย			หมายเหตุ
	วัดฐานะเปิด	สายขนวน	แก้ปดออก	วัดฐานะเปิด	สายขนวน	แก้ปดออก	
เหลือจากเดือนก่อน	3,152	-	2,541				
วันที่ 1				40		10	
2				32		8	
3				40		10	
4				32		8	
5				40		10	
6				32		8	
7				-		-	
8				40		10	
9				40		10	
10				40		10	
11				40		10	
12				-		-	
13				40		10	
14				-		-	
15				40		10	
16				32		8	
17				40		10	
18				32		8	
19				40		10	
20				-		-	
21				-		-	ใบอนุญาตหมดอายุ
22				-		-	
23				-		-	
24				-		-	
25				-		-	
26				-		-	
27				-		-	
28				-		-	
29				-		-	
30				-		-	
31				-		-	
รวมรับ	3,152	-	2,541				
รวมจ่าย	600	-	150				
คงเหลือ	2,552	-	2,391				

ลงชื่อ.....ผู้รับมอบอำนาจ  
วันที่.....5.....เดือน.....กันยายน.....พ.ศ.....2567.....

หมายเหตุ: สำหรับเพื่อรับไหมให้ลงว่าโดยอนุญาตฉบับที่ ลงวันที่เท่านี้ถ้าจ่ายให้ลงลายมือผู้รับไว้เป็นหลักฐาน







บัญชีรายการลงรายละเอียดของวัตถุประสงค์ ประจำปี.....กันยายน.....พ.ศ.....2567.....

ชื่อผู้รับใบอนุญาต บริษัท เชนเนอร์ล ไมนิ่ง แอนด์ เทคดิง จำกัด ใช้ที่ ตำบลพุดที่ อำเภอบ้านนาสาร จังหวัดสุราษฎร์ธานี

ใบอนุญาตเลขที่.....5/2567.....ลงวันที่.....23.....เดือน.....กันยายน.....พ.ศ.....2567.....สำหรับการกระโดดรยี่ป้จ้ม

วัน เดือน ปี	รายการรับ			รายการจ่าย			หมายเหตุ
	วัตถุประสงค์	สายขนวน	แก้ปดอก	วัตถุประสงค์	สายขนวน	แก้ปดอก	
เหลือจากเดือนก่อน	2,552	-	2,391				อยู่ระหว่างการยื่นขอต่อใบอนุญาต
วันที่ 1				-		-	
2				-		-	
3				-		-	
4				-		-	
5				-		-	
6				-		-	
7				-		-	
8				-		-	
9				-		-	
10				-		-	
11				-		-	
12				-		-	
13				-		-	
14				-		-	
15				-		-	
16				-		-	
17				-		-	
18				-		-	
19				-		-	
20				-		-	
21				-		-	
22				-		-	
23				-		-	
24				-		-	
25				-		-	
26				32		8	
27				32		8	
28				20		5	
29				-		-	
30				-		-	
31				-		-	
รวมรับ	2,552	-	2,391				ใบอนุญาตเลขที่ 5/2567 ถ.23 ก.บ.2567
รวมจ่าย	84	-	21				
คงเหลือ	2,468	-	2,370				

ลงชื่อ.....ผู้รับมอบอำนาจ

วันที่.....4.....เดือน.....ตุลาคม.....พ.ศ..2567.....

หมายเหตุ : สำหรับเพื่อรับใหม่ให้ลงว่าโดยอนุญาตฉบับที่ ลงวันที่เท่านี้ถ้าจ่ายให้ลงลายมือชื่อไว้เป็นหลักฐาน

วันที่ / เดือน / ปี	รายการรับ			รายการจ่าย			หมายเหตุ
	วัตถุประสงค์	จำนวนเมตร	แก้ปดอก	วัตถุประสงค์	จำนวนเมตร	แก้ปดอก	
เหลือจากเดือนก่อน 1-30 ก.ย.67	2,552	-	2,391	84	21	ใบอนุญาตเลขที่ ร/2567 ลว.23 ก.ย.2567	

เลขที่..... ผู้รับมอบอำนาจ  
 วันที่..... 4 เดือน..... ตุลาคม..... พ.ศ..... 2567

บัญชีรายการลงรายละเอียดยอดวัดถูกระเบิด ประจำเดือน.....ตุลาคม.....พ.ศ.....2567.....

ชื่อผู้รับใบอนุญาต บริษัท เชนเนอรัล ไมนิ่ง แอนด์ เทรคคิง จำกัด ใช้ที่ ตำบลพหุพิ อำเภอบ้านนาสาร จังหวัดสุราษฎร์ธานี  
ใบอนุญาตเลขที่.....5/2567.....ลงวันที่.....23.....เดือน.....กันยายน.....พ.ศ.....2567.....สำหรับใช้ในการระเบิดแร่ปฐพี

วัน เดือน ปี	รายการรับ			รายการจ่าย			หมายเหตุ
	วัดถูกระเบิด	สายชนวน	แก้ปดอก	วัดถูกระเบิด	สายชนวน	แก้ปดอก	
เหลือจากเดือนก่อน	2,468	-	2,370				
วันที่ 1				-		-	
2				-		-	
3				-		-	
4				20		5	
5				20		5	
6				16		4	
7				16		4	
8				16		4	
9				-		-	
10				16		4	
11				20		5	
12				20		5	
13				20		5	
14				16		4	
15				16		4	
16				-		-	
17				20		5	
18				20		5	
19				16		4	
20				16		4	
21				16		4	
22				16		4	
23				-		-	
24				-		-	
25				-		-	
26				20		5	
27				20		5	
28				-		-	
29				-		-	
30				-		-	
31				-		-	
รวมรับ	2,468	-	2,370				
รวมจ่าย	340	-	85				
คงเหลือ	2,128	-	2,285				

ลงชื่อ.....ผู้รับมอบอำนาจ

วันที่.....4.....เดือน.....พฤศจิกายน.....พ.ศ.....2567.....

หมายเหตุ : สำหรับเพื่อรับใหม่ให้ลงว่าโดยอนุญาตฉบับที่ ลงวันที่ทำนั้นถ้าจ่ายให้ลงลายมือผู้รับไว้เป็นหลักฐาน



วันที่ / เดือน / ปี	รายการรับ			รายการจ่าย			หมายเหตุ
	วัตถุประสงค์	จำนวนเมตร	เก็บดอก	วัตถุประสงค์	จำนวนเมตร	เก็บดอก	
เหลือจากเดือนก่อน	2,468	-	2,370				
1-31 ต.ค. 67				340		85	
รวมรับ	2,468	-	2,370				
รวมจ่าย	340	-	85				
คงเหลือ	2,128	-	2,285				

ลงชื่อ.....ผู้รับมอบอำนาจ

วันที่...4... เดือน...พฤศจิกายน..... พ.ศ....2567.....

ถึงชื่อ.....ผู้มอบอำนาจ.....

วันที่... 4... เดือน... พฤศจิกายน... พ.ศ.... 2567 .....



บัญชีรายการลงรายละเอียดยอดวัดระบุเปิด ประจำเดือน.....พุทธศักราช.....พ.ศ.....2567.....

ชื่อผู้รับใบอนุญาต บริษัท เยนเนอรัล ไมนิ่ง แอนด์ เทรคดิ้ง จำกัด ใช้ที่ ตำบลพรุฬห์ อำเภอบ้านนาสาร จังหวัดสุราษฎร์ธานี

ใบอนุญาตเลขที่.....5/2567.....ลงวันที่.....23.....เดือน.....กันยายน.....พ.ศ.....2567.....สำหรับการระเบิดแร่ใยหิน

วัน เดือน ปี	รายการรับ			รายการจ่าย			หมายเหตุ
	วัดระบุเปิด	สายขนวน	แก๊ปดอก	วัดระบุเปิด	สายขนวน	แก๊ปดอก	
เหลือจากเดือนก่อน	2,128	-	2,285				
วันที่ 1				-		-	
2				-		-	
3				-		-	
4				-		-	
5				-		-	
6				-		-	
7				-		-	
8				-		-	
9				-		-	
10				-		-	
11				-		-	
12				-		-	
13				-		-	
14				-		-	
15				-		-	
16				-		-	
17				-		-	
18				-		-	
19				-		-	
20				-		-	
21				-		-	
22				-		-	
23				-		-	
24				-		-	
25				-		-	
26				-		-	
27				-		-	
28				-		-	
29				-		-	
30				-		-	
31				-		-	
รวมรับ	2,128	-	2,285				
รวมจ่าย	-	-	-				
คงเหลือ	2,128	-	2,285				

ลงชื่อ.....ผู้รับมอบอำนาจ

วันที่.....2.....เดือน.....ธันวาคม.....พ.ศ.....2567.....

หมายเหตุ : สำหรับเพื่อรับใหม่ให้ลงว่าโดยอนุญาตฉบับที่ ลงวันที่เท่าที่นั้นถ้าจ่ายให้ลงลายมือผู้รับไว้เป็นหลักฐาน

[illegible]

บัญชีรายการลงรายละเอียดของวัตถุประสงค์ ประจำปี.....พ.ศ.....2567.....

ชื่อผู้รับใบอนุญาต บริษัท เชนเนอร์ ไมนิ่ง แอนด์ เทคดิง จำกัด ใช้ที่ ตำบลพุดพิ อำเภอบ้านนาสาร จังหวัดสุราษฎร์ธานี

ใบอนุญาตเลขที่.....5/2567.....ลงวันที่.....23.....เดือน.....กันยายน.....พ.ศ.....2567.....สำหรับการระเบิดแร่ปิซัม

วัน เดือน ปี	รายการรับ			รายการจ่าย			หมายเหตุ
	วัตถุประสงค์	สายขนวน	แกล้งดอก	วัตถุประสงค์	สายขนวน	แกล้งดอก	
เหลือจากเดือนก่อน	2,128	-	2,285				
วันที่ 1				-		-	
2				-		-	
3				-		-	
4				-		-	
5				-		-	
6				-		-	
7				-		-	
8				-		-	
9				-		-	
10				-		-	
11				-		-	
12				-		-	
13				-		-	
14				-		-	
15				-		-	
16				-		-	
17				-		-	
18				-		-	
19				-		-	
20				-		-	
21				-		-	
22				-		-	
23				-		-	
24				-		-	
25				-		-	
26				-		-	
27				-		-	
28				-		-	
29				-		-	
30				-		-	
31				-		-	
รวมรับ	2,128	-	2,285				
รวมจ่าย	-	-	-				
คงเหลือ	2,128	-	2,285				

ลงชื่อ.....ผู้รับมอบอำนาจ

วันที่...3.....เดือน...มกราคม.....พ.ศ.....2566.....

หมายเหตุ : สำหรับเพื่อรับใหม่ให้ลงว่าโดยอนุญาตฉบับที่ ลงวันที่เท่านี้ถ้าจ่ายให้ลงลายมือผู้รับไว้เป็นหลักฐาน



[illegible]

เลขที่.....  
 วันที่..... 3 เดือน มกราคม พ.ศ. 2568

**เอกสารแนบ 5**  
**รายงานแผนและผลการดำเนินงาน**  
**ด้านการฟื้นฟูพื้นที่ทำเหมือง**

รายงานการปรับปรุงฟื้นฟูและแผนการฟื้นฟูพื้นที่โครงการทำ  
เหมือง ประจำปี 2567

โดยการปลูกต้นไม้ หญ้า และปรับสภาพน้ำด้วยปูนขาว

ของ

บริษัท เยนเนอรัล ไมนิ่ง แอนด์ เทรตติ้ง จำกัด  
(บริษัทแร่มงคูล จำกัด รับช่วงการทำเหมือง)

ประทานบัตรที่ 30218/15522

ที่ตำบลพรุฬห์ อำเภอนาสาร จังหวัดสุราษฎร์ธานี

รายงานแผนการฟื้นฟูพื้นที่โดยปลูกต้นไม้ และปรับสภาพน้ำด้วยปูนขาว

ในบริเวณเขตประธานบัตรที่ 30218/15522

เป็นการฟื้นฟูพื้นที่ทำเหมือง

เสนอต่อ

กรมอุตสาหกรรมพื้นฐานและการเหมืองแร่ และ สำนักงานนโยบาย

และแผนทรัพยากรธรรมชาติและสิ่งแวดล้อม

การรายงาน วันที่ 28 มิถุนายน 2567

1. ข้อมูลประธานบัตร

ชื่อผู้ถือประธานบัตร บริษัท เยนเนอรัลไมนิ่งแอนด์เทรคดิ้ง จำกัด ชื่อผู้รับช่วงการทำเหมือง บริษัท แร่มงคล จำกัด

หมายเลขประธานบัตร 30218/15522 หมายเลขคำขอประธานบัตรเดิม .....

ที่ตั้ง ตำบล พรุพี อำเภอนาสาร จังหวัด สุราษฎร์ธานี

ชนิดแร่ ยิปซัม และแอนไฮไดรต์ วิธีการทำเหมือง เหมืองหาคใช้เครื่องจักร

อายุประธานบัตร 27 ปี ตั้งแต่ 14 กุมภาพันธ์ 2550 วันสิ้นอายุ 10 กรกฎาคม 2570

เนื้อที่ประธานบัตรทั้งหมด 95 ไร่ 3 งาน 38 ตารางวา

( / ) มีกรรมสิทธิ์ (ระบุประเภท เช่น.....)

( ) มีรัฐ (ระบุประเภท เช่น ป่าสงวนฯ)

( ) อื่นๆ

2. ข้อมูลการทำเหมืองปัจจุบัน

สภาพปัจจุบัน ( / ) เปิดการทำเหมือง ( ) หยุดการทำเหมือง

พื้นที่ที่ใช้ในการทำเหมืองและประกอบกิจกรรมเกี่ยวเนื่องทั้งหมดในปัจจุบัน 95 ไร่ 3 งาน 38 ตารางวา

จำนวนหน้าเหมือง 1 แห่ง

ขนาด 95 ไร่ 3 งาน 38 ตารางวา

พื้นที่เก็บกองเปลือกดินและเศษหิน .....0..... แห่ง

ขนาด .....

พื้นที่โรงแต่งแร่ / สำนักงาน / บ้านพัก ฯลฯ รวม .....2..... ไร่

จำนวนขุมเหมืองที่ไม่ใช้ทำเหมืองแล้ว .....-..... แห่ง ขนาด .....-..... ไร่ ลึก .....-..... เมตร

พื้นที่ที่ผ่านการทำเหมืองแล้ว .....95..... ไร่ พื้นที่ที่ทำการฟื้นฟูแล้ว .....5..... ไร่

3. รูปแบบการใช้ประโยชน์ที่ดินภายหลังสิ้นสุดการทำเหมือง (พร้อมแนบแบบแผนผังการทำพื้นที่ในภาพรวมซึ่ง

สอดคล้องกับแผนผังโครงการทำเหมือง โดยเฉพาะครั้งแรกของการรายงาน และทุกครั้งที่มีการเปลี่ยนแปลงรูปแบบการใช้พื้นที่สุดท้าย)

( ) พัฒนาเป็นแหล่งน้ำสาธารณะ ( ) พัฒนาเป็นทุ่งหญ้าธรรมชาติ ทุ่งหญ้าเลี้ยงสัตว์

( / ) พัฒนาเป็นพื้นที่เกษตรกรรม ( ) ปลูกสร้างสวนป่า

( ) อื่นๆ ระบุ

4. ผลการดำเนินงานในช่วง 3 ปีที่ผ่านมา (พร้อมแนบแบบแผนผังแสดงพื้นที่ดำเนินการปรับปรุงและฟื้นฟูสภาพการทำเหมือง และถ่ายภาพการดำเนินการ)

(x) การปรับสภาพและฟื้นฟูพื้นที่บริเวณหน้าเหมือง

จำนวน ..... แห่ง เนื้อที่ ..... ไร่

วิธีการดำเนินการ

(x) การปรับสภาพและฟื้นฟูกองเก็บเปลือกดินและเศษหิน

จำนวน ..... แห่ง เนื้อที่ ..... ไร่

วิธีการดำเนินการ

(x) การปรับสภาพและฟื้นฟูชุมชนเมืองที่ไม่ได้ใช้ในการทำเหมืองแล้ว

จำนวน ..... แห่ง เนื้อที่ ..... ไร่

วิธีการดำเนินการ

(/) การปรับสภาพและฟื้นฟูระบบป้องกันการชะล้างตะกอนจากบริเวณหน้าเหมืองที่เก็บกองเปลือกดิน/เศษหิน และบริเวณอื่นๆ อาทิ เช่น คันทำนบดินและคูระบายน้ำ และบ่อดักตะกอน เป็นต้น

จำนวน 1 แห่ง เนื้อที่ ..... ไร่

วิธีการดำเนินการ ทำการใส่ปูนขาวลงในบ่อดักตะกอนทั้งสองบ่อ คือ บ่อที่ 1 ในชุมชนเมือง ก่อนปล่อยลงห้วยด้วน และทำการขุดลอกบ่อดักตะกอน โดยมีวิธีการดังนี้

1. เตรียมปูนขาว 200 กิโล สำหรับบ่อที่ 1 ในชุมชนเมือง
2. สูบน้ำจากในบ่อที่ 1 ให้เหลือประมาณ 1 ใน 3 ของบ่อ
3. ใช้รถขุดทำการขุดโคลน เลน ก้นบ่อออก
4. เทปูนขาว 200 กิโล ลงในบ่อที่ 1

(/) การปลูกต้นไม้ระหว่างพื้นที่ว่างทั่วไปในเขตประธาณบัตร

จำนวน รอบเขตประธาณบัตร แห่ง เนื้อที่ .....3..... ไร่

วิธีการดำเนินการ ปลูกต้นไม้ โดยปลูกกระถินเทพา ต้นสน ประดู่กิ่งอ่อน และยูคาลิปตัส บริเวณโดยรวมเขตประธาณบัตร โดยวิธีการดังนี้

1. ขุดหลุมตามแนวขอบประธาณบัตร ขนาด 30x30 ซม. ห่างกันประมาณ 3 เมตร
2. รองก้นหลุมด้วยปุ๋ยคอก
3. นำต้นไม้ลงปลูกในหลุมที่เตรียมไว้ รดน้ำ
4. รดน้ำผสมปุ๋ยเร่งโต หลังจากนำต้นไม้ลงดิน 2 สัปดาห์

(x) การปรับสภาพและฟื้นฟูบริเวณโรงแต่งแร่

จำนวน ..... แห่ง เนื้อที่ ..... ไร่

วิธีการดำเนินการ

(x) การปรับสภาพและฟื้นฟูบริเวณสำนักงาน / บ้านพัก

จำนวน ..... แห่ง เนื้อที่ ..... ไร่

วิธีการดำเนินการ

รวมพื้นที่ที่ได้รับการฟื้นฟูสภาพพื้นที่แล้ว .....3..... ไร่

รวมจำนวนต้นไม้ที่ปลูก .....50..... ต้น

งบประมาณดำเนินการทั้งหมดประมาณ 3,000 บาท

5.1 แผนการดำเนินงานในช่วง 3 ปีข้างหน้า (พร้อมแนบแผนผังแสดงตำแหน่งที่จะดำเนินการใน 3 ปีข้างหน้า)

(x) การปรับสภาพและฟื้นฟูพื้นที่บริเวณหน้าเหมือง

จำนวน ..... แห่ง เนื้อที่ ..... ไร่

วิธีการดำเนินการ

(x) การปรับสภาพและฟื้นฟูกองเก็บเปลือกดินและเศษหิน

จำนวน ..... แห่ง เนื้อที่ ..... ไร่

วิธีการดำเนินการ

(x) การปรับสภาพและฟื้นฟูหม้อที่ไม่ได้ใช้ในการทำเหมืองแล้ว

จำนวน ..... แห่ง เนื้อที่ ..... ไร่

วิธีการดำเนินการ

(/) การปรับสภาพและฟื้นฟูระบบป้องกันการชะล้างตะกอนจากบริเวณหน้าเหมืองที่เก็บกองเปลือกดิน/เศษหิน และบริเวณอื่นๆ อาทิ เช่น คันทำนบดินและคูระบายน้ำ และบ่อดักตะกอนเป็นต้น

จำนวน 1 แห่ง เนื้อที่ ..... 0.5 ..... ไร่

วิธีการดำเนินการ ทำการใส่ปูนขาวลงในบ่อดักตะกอนทั้งสองบ่อ คือ บ่อที่ 1 ในขุมเหมือง ก่อนปล่อยลงห้วยด่วน ทุกๆ 6 เดือน และทำการขุดลอกบ่อดักตะกอน โดยมีวิธีการดังนี้

1. เตรียมปูนขาว 200 กิโล สำหรับบ่อที่ 1 ในขุมเหมือง
2. สูบน้ำจากในบ่อที่ 1 ให้เหลือประมาณ 1 ใน 3 ของบ่อ
3. ใช้รถขุดทำการขุดโคลน เลน ก้นบ่อออก
4. เทปูนขาว 200 กิโล ลงในบ่อที่ 1

(/) การปลูกต้นไม้ระหว่างพื้นที่ว่างทั่วไปในเขตประทานบัตร

จำนวน รอบเขตประทานบัตร แห่ง เนื้อที่ ..... 3 ..... ไร่

วิธีการดำเนินการ ปลูกต้นไม้ โดยปลูกกระถินเทพา (ต้นกล้าเล็ก) บริเวณโดยรวมเขตประทานบัตร ซ่อนแนวต้นไม้เดิมโดยวิธีการดังนี้

1. ขุดหลุมตามแนวขอบประทานบัตร ขนาด 10x10 ซม. ห่างกันประมาณ 2 เมตร
2. รองก้นหลุมด้วยปุ๋ยคอก
3. นำต้นไม้ลงปลูกในหลุมที่เตรียมไว้ รดน้ำ
4. ดูแลอย่างสม่ำเสมอ

(x) การปรับสภาพและฟื้นฟูบริเวณโรงแต่งแร่

จำนวน ..... แห่ง เนื้อที่ ..... ไร่

วิธีการดำเนินการ

(x) การปรับสภาพและฟื้นฟูบริเวณสำนักงาน / บ้านพัก

จำนวน ..... แห่ง เนื้อที่ ..... ไร่

วิธีการดำเนินการ

## 5.2 การจัดเตรียมงบประมาณ

งบประมาณสำหรับดำเนินงานตามแผน 20000 บาท

งบประมาณสำหรับการบำรุงพื้นที่ที่ฟื้นฟูแล้ว 20000 บาท

ปัญหาและอุปสรรคที่ต้องการความช่วยเหลือ / สนับสนุนจากกรมอุตสาหกรรมพื้นฐานและการเหมืองแร่ และส่วนราชการอื่นๆ  
ขอให้ช่วยสนับสนุนต้นกล้าไม้ประจำถิ่น/หรือไม้โตเร็ว ถ้าเป็นต้นกล้าที่โตแล้วจะดีมาก ๆ เพราะทางเหมืองจะได้  
ไม่ต้องนำมาทำการอนุบาลก่อน

(ลงชื่อ)...



๒๘

กร

ผู้จัดทำรายงาน

วันที่ 28 มิถุนายน พ.ศ.2567

รับรองข้อมูลถูกต้องและเห็นชอบกับแผนการดำเนินการ

แผนที่  
 รายงานการปรับปรุงพื้นที่โครงการการทำเหมือง  
 โดยการปลูกต้นไม้และปรับสภาพน้ำด้วยปูนขาว

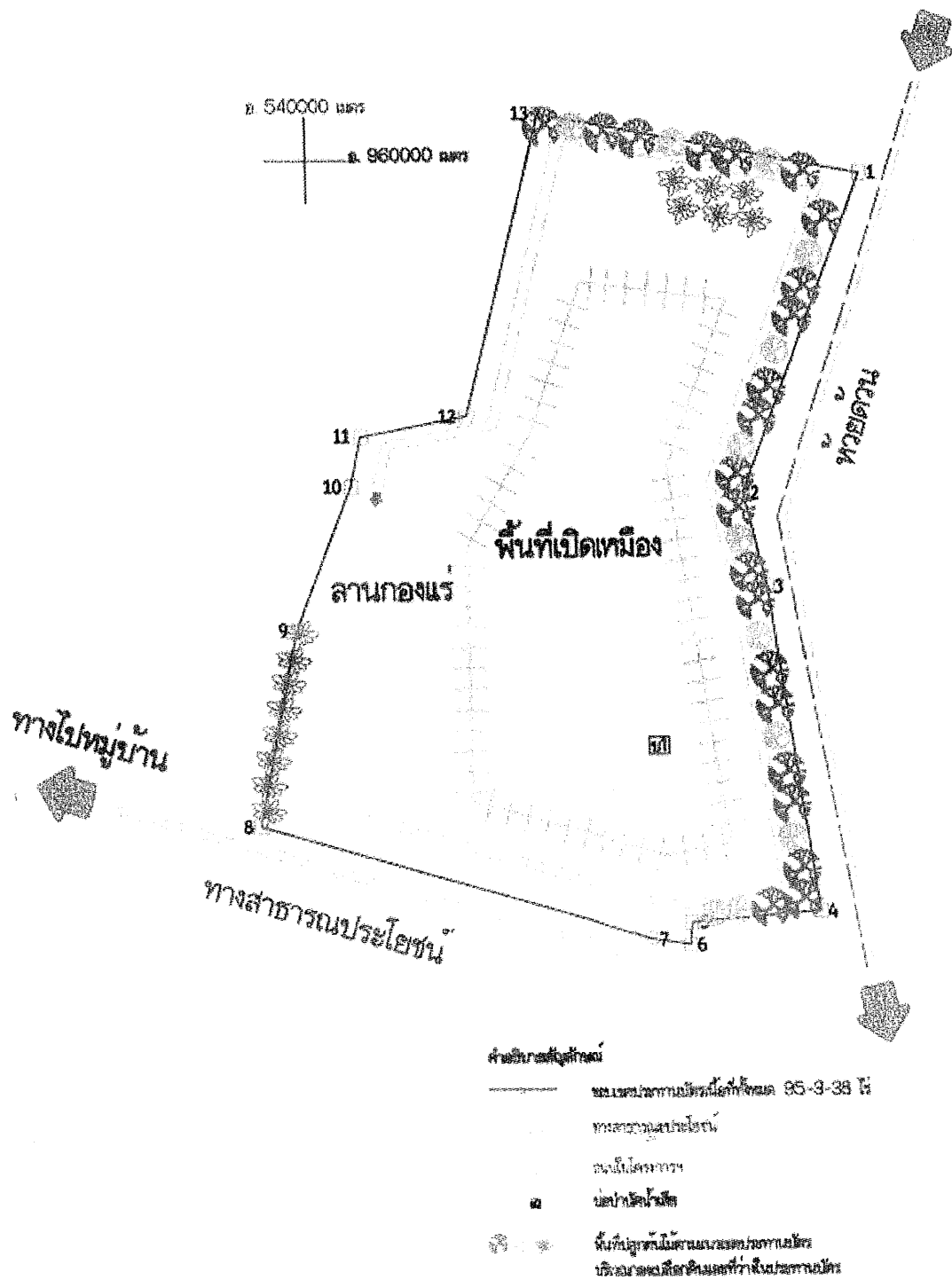

ภาพที่ 1.1 การขุดลอกบ่อดักตะกอน



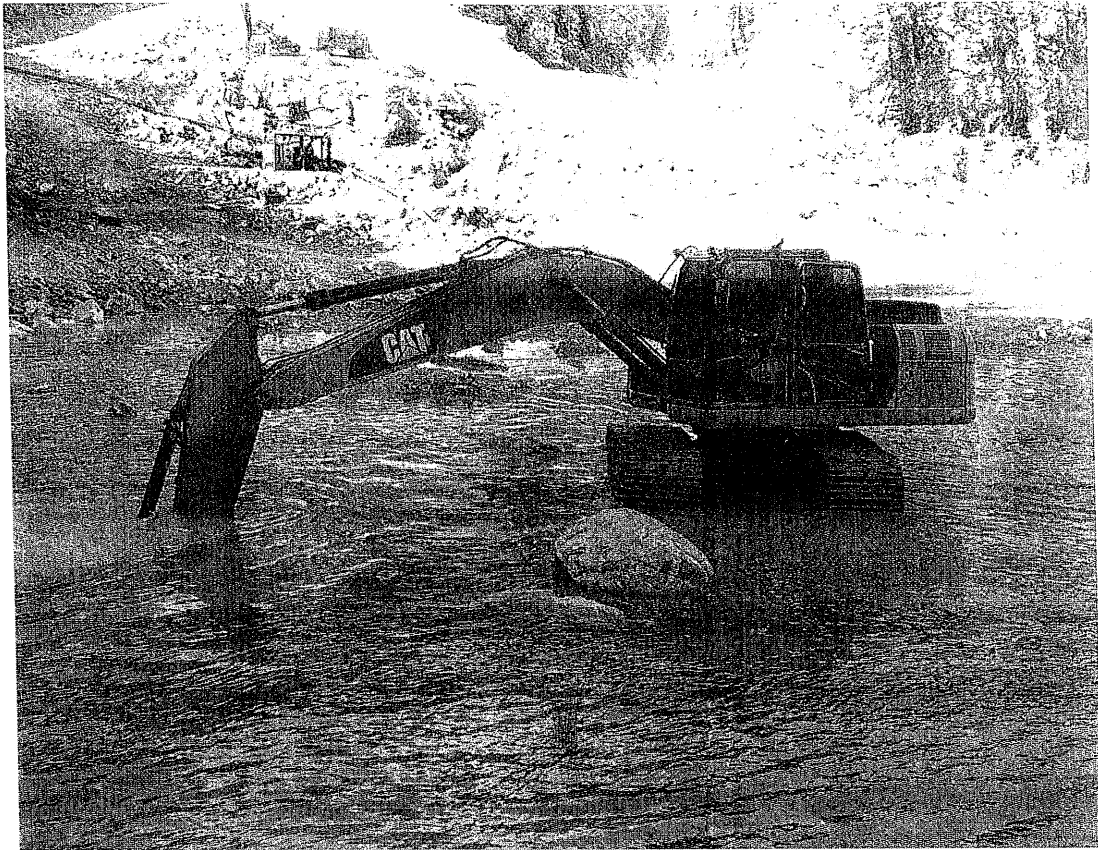

ภาพที่ 1.2 การขุดลอกปอดักตะกอน



ภาพที่ 2.1 การปลูกต้นสนทะเล

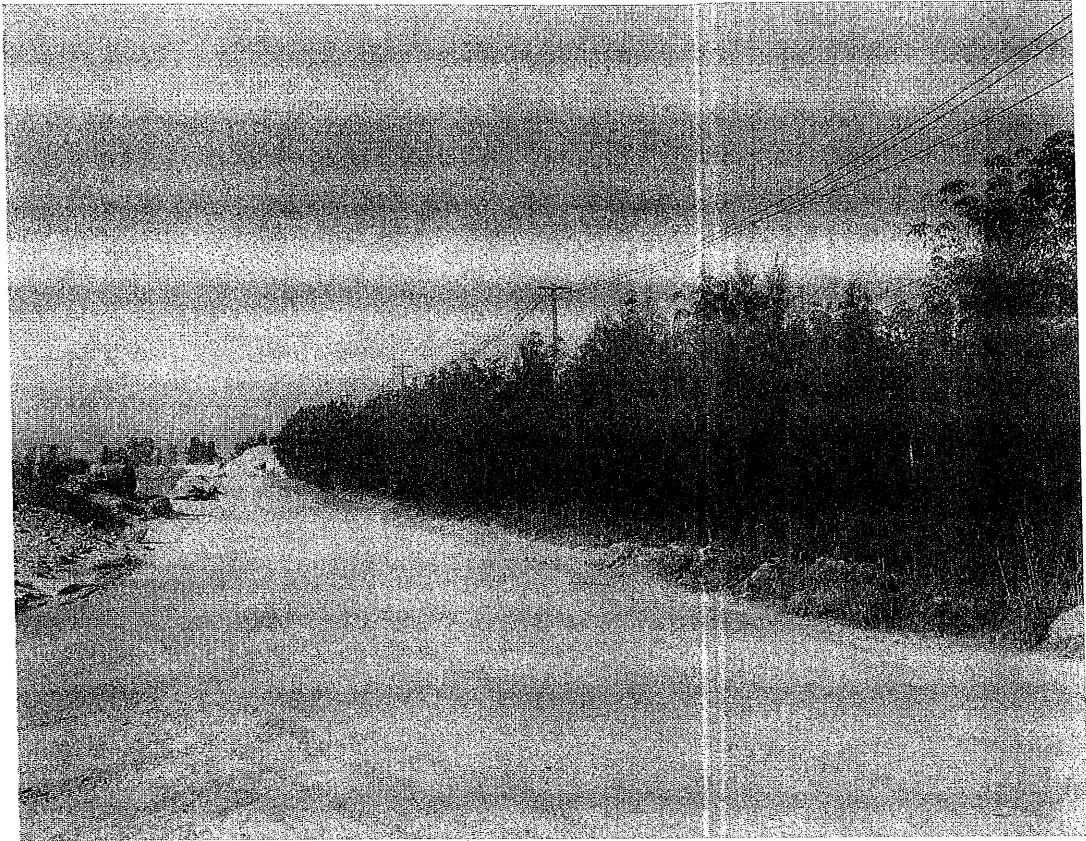

ภาพที่ 2.2 แนวต้นไม้กระถินเทพา



ภาพที่ 2.3 แนวปลูกต้นไม้บริเวณที่ทิ้งมูลดินทราย

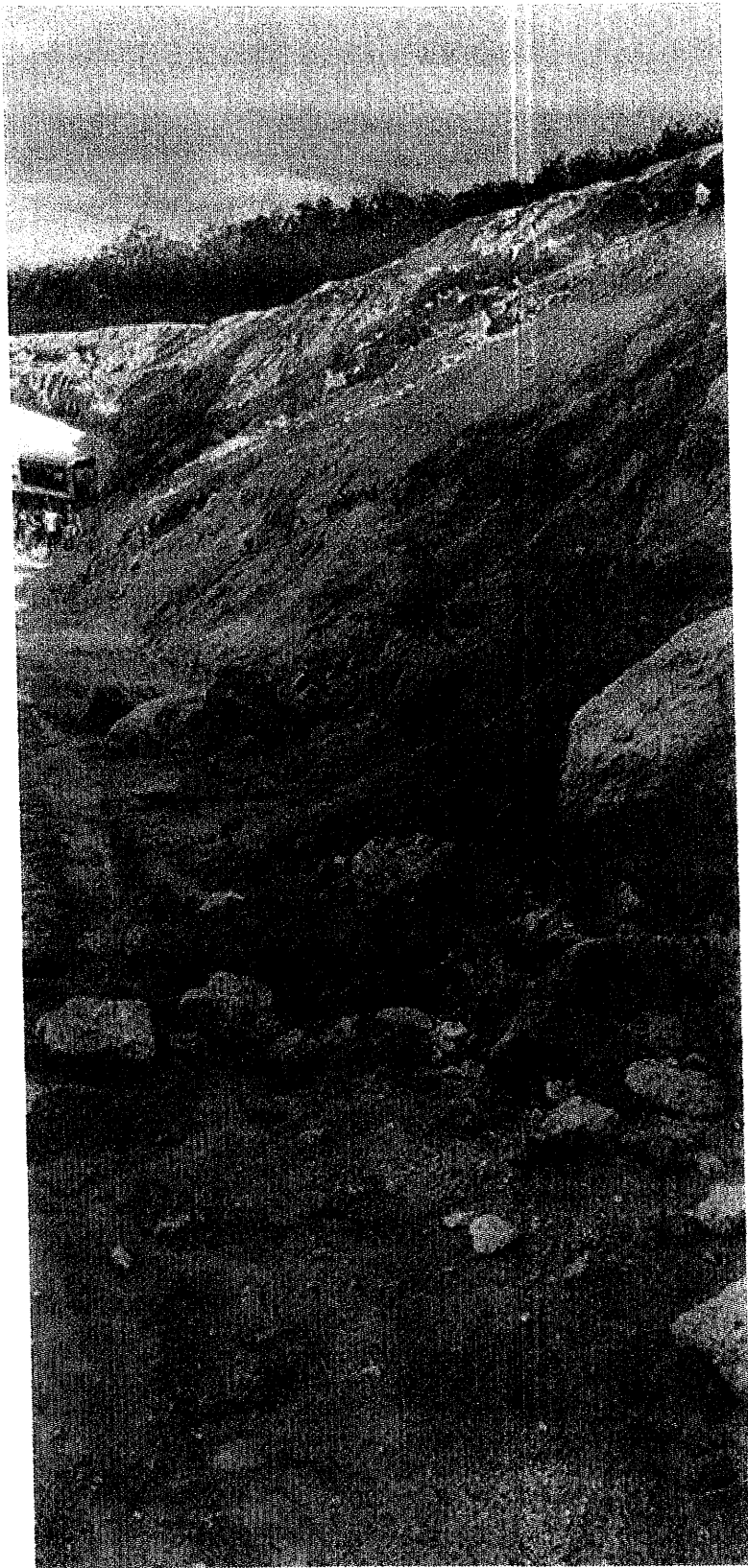

ภาพที่ 2.4 แนวปลูกต้นไม้บริเวณที่ทิ้งมูลดินทราย



ภาพที่ 2.5 วิถีชีวิตคนบริเวณประทุนบัตร



**เอกสารแนบ 6**  
**การตรวจสอบสภาพพนักงาน**

ที่ ทษ. ศส. 023 / 2567

10 ตุลาคม 2567

เรื่อง                      ส่งผลการตรวจสุขภาพประจำปี 2567

เรียน ผู้จัดการ บริษัท แร่มงคล จำกัด และ บริษัท เซนเนอรัล ไมนิ่ง แอนด์ เทคคิง จำกัด

สิ่งที่ส่งมาด้วย	1. ใบสรุปผลการตรวจสอบภาพประจำปี 2567	จำนวน	1	ชุด
	2. สมุดตรวจสอบภาพ	จำนวน	32	เล่ม

ตามที่ บริษัท แร่มงคล จำกัด ได้ส่งพนักงานของท่าน เข้าตรวจสอบสุขภาพประจำปี 2567 จำนวน 14 ท่าน พนักงานเข้ารับการตรวจ 5 ท่าน ไม่มาตรวจ 9 ท่าน และ บริษัท เชนเนอร์ดี ไมนิ่ง แอนด์ เทคโนโลยี จำกัด ได้ส่งพนักงาน เข้าตรวจสอบสุขภาพ จำนวน 33 ท่าน พนักงานเข้ารับการตรวจ 27 ท่าน ไม่มาตรวจ 6 ท่าน ขณะนี้โรงพยาบาลได้ดำเนินการตรวจเสร็จตามขั้นตอนเป็นที่เรียบร้อยแล้ว

พร้อมกันนี้โรงพยาบาล ได้จัดส่งผลการตรวจมายังท่านตามสิ่งที่ส่งมาด้วย และขอขอบคุณที่ท่านได้ให้ความไว้วางใจในการใช้บริการกับโรงพยาบาลค่ายศิรินธร และหวังเป็นอย่างยิ่งว่าจะได้บริการท่านในโอกาสต่อไป

จึงเรียนมาเพื่อทราบ หากต้องการรายละเอียดเพิ่มเติม หรือมีข้อซักข้องประการใด กรุณาติดต่อได้ที่

## เกษตรวชิรสุภาพ

ขอแสดงความนับถือ

(นางสาว)

หัวหน้า

## แผนกตรวจสุขภาพ

เวลาทำการ : วันจันทร์-วันเสาร์ 07.00-15.00 น.

วันอาทิตย์ 07.00-11.00 น.

โทรศัพท์ : 0-7727-8764

โทรศัพท์: 0-7727-876

E-mail : [cud@thaksinhospital.com](mailto:cud@thaksinhospital.com)



โรงพยาบาลทักษิณ  
THAKSIN HOSPITAL

309/2 ถนนตลาดใหม่ ตำบลตลาด อำเภอเมือง จังหวัดสุราษฎร์ธานี 84000

โทรศัพท์ : 0-7727-8777 โทรสาร : 0-7727-8764

ตรวจสอบสุขภาพประจำปี 2567

บริษัท แร่มงคล P.2 อายุ 35 ปีขึ้นไป

ลำดับ	HN	ชื่อ-สกุล	รายการตรวจ														ความเห็นและคำแนะนำของแพทย์				
			น้ำหนัก	ส่วนสูง	BMI	ชีพจร	ความดันโลหิต	FBG	BUN	Creatinine	Cholesterol	Triglyceride	AST(SGOT)	ALT(SGPT)	ไม่พบสารเสพติด	Metamphetamine		CBC	U/A	CXR	
1	13		77.2	162	29.42	87	120/84	177	9	0.78	123	302	23	48	ไม่พบสารเสพติด	ไม่พบสารเสพติด	ปกติ	ปกติ	ปกติ	น้ำตาลในเลือดสูง ควรหลีกเลี่ยงอาหารจำพวกแป้ง น้ำตาล/ไขมัน ในเลือดสูง ควรหลีกเลี่ยงเนื้อสัตว์ติดมัน กะทิ	
			85	171	29.07	100	171/119	105	15	1.14	209	113	39	43	พบสารเสพติด	พบสารเสพติด	ปกติ	ผิดปกติ	ปกติ	น้ำตาลในเลือดสูง ควรหลีกเลี่ยงอาหารจำพวกแป้ง น้ำตาล/ไขมัน ในเลือดสูง ควรหลีกเลี่ยงเนื้อสัตว์ติดมัน กะทิ/พบโปรตีนในปัสสาวะ ควรตรวจซ้ำอีก 2 อาทิตย์	
																ไม่พบสารเสพติด	ไม่พบสารเสพติด	ผิดปกติ	ปกติ	ปกติ	ไขมันในเลือดสูง ควรหลีกเลี่ยงเนื้อสัตว์ติดมัน กะทิ/พบภาวะโลหิตจาง ควรรับประทานอาหารที่มีธาตุเหล็กสูง เช่น ผักใบเขียว
																ไม่พบสารเสพติด	ไม่พบสารเสพติด	ปกติ	ปกติ	ปกติ	ไขมันในเลือดสูง ควรหลีกเลี่ยงเนื้อสัตว์ติดมัน กะทิ
																ไม่พบสารเสพติด	ไม่พบสารเสพติด	ปกติ	ปกติ	ปกติ	ไขมันในเลือดสูง ควรหลีกเลี่ยงเนื้อสัตว์ติดมัน กะทิ
3	31		45.4	163	17.09	88	115/72	87	16	0.89	189	521	37	20	ไม่พบสารเสพติด	ไม่พบสารเสพติด	ผิดปกติ	ปกติ	ปกติ		
4	42		79.9	163	30.07	55	139/83	96	14	1.09	223	163	28	34	ไม่พบสารเสพติด	ไม่พบสารเสพติด	ปกติ	ปกติ	ปกติ		
5	94	นนท์	50.9	153	21.74	66	132/88	99	10	0.78	246	94	29	22	ไม่พบสารเสพติด	ไม่พบสารเสพติด	ปกติ	ปกติ	ปกติ		





โรงพยาบาลทักษิณ  
THAKSIN HOSPITAL

309/2 ถนนตลาดใหม่ ตำบลลาดใหม่ อำเภอเมือง จังหวัดสุราษฎร์ธานี 84000

โทรศัพท์ : 0-7727-8777 โทรสาร : 0-7727-8764

ตรวจสุขภาพประจำปี 2567

บริษัท เยนเนอรัลไมนิ่ง P.I อายุ < 35 ปี

ลำดับ	HN	ชื่อ-สกุล	รายการตรวจ								ความเห็นและคำแนะนำแพทย์	
			น้ำหนัก	ส่วนสูง	BMI	ชีพจร	ความดันโลหิต	Methamphetamine	CBC	V/A		CXR
1	4261	<div></div>	51.5	158	20.63	64	109/65	ไม่พบสารเสพติด	ปกติ	ปกติ	ปกติ	สุขภาพร่างกายทั่วไปแข็งแรงสมบูรณ์ดี
2	2067		47.4	166	17.20	85	129/74	ไม่พบสารเสพติด	ปกติ	ปกติ	ปกติ	สุขภาพร่างกายทั่วไปแข็งแรงสมบูรณ์ดี
3	1471		54.5	165	20.02	78	108/71	ไม่พบสารเสพติด	ปกติ	ปกติ	ปกติ	สุขภาพร่างกายทั่วไปแข็งแรงสมบูรณ์ดี
4	1478		65	171	22.23	81	133/88	ไม่พบสารเสพติด	ปกติ	ปกติ	ปกติ	สุขภาพร่างกายทั่วไปแข็งแรงสมบูรณ์ดี
5	1478		51.2	163	19.27	89	143/89	ไม่พบสารเสพติด	ผิดปกติ	ปกติ	ปกติ	ปริมาณเม็ดเลือดขาวอีโอสิโนฟิลสูง อาจเกิด ได้ในคนที่ เป็นภูมิแพ้
6	2083		58.5	165	21.49	75	110/68	ไม่พบสารเสพติด	ปกติ	ปกติ	ปกติ	สุขภาพร่างกายทั่วไปแข็งแรงสมบูรณ์ดี
7	2066		57	163	21.45	82	126/72	ไม่พบสารเสพติด	ปกติ	ปกติ	ปกติ	สุขภาพร่างกายทั่วไปแข็งแรงสมบูรณ์ดี
8	2084		101.3	165	37.21	81	134/82	ไม่พบสารเสพติด	ปกติ	ปกติ	ปกติ	มีภาวะโรคอ้วน ควรลดน้ำหนัก/สุขภาพร่างกายทั่วไปแข็งแรงสมบูรณ์ดี
9	1363		132.2	166.5	47.69	85	119/93	ไม่พบสารเสพติด	ปกติ	ผิดปกติ	ปกติ	มีภาวะโรคอ้วน ควรลดน้ำหนัก/พบน้ำตาลในปัสสาวะ แนะนำให้มาตรวจปัสสาวะซ้ำ
10	1510		40	155	16.65	88	108/61	ไม่พบสารเสพติด	ปกติ	ปกติ	ปกติ	สุขภาพร่างกายทั่วไปแข็งแรงสมบูรณ์ดี
11	1845		119.5	181	36.48	70	146/90	ไม่พบสารเสพติด	ปกติ	ปกติ	ปกติ	มีภาวะโรคอ้วน ควรลดน้ำหนัก/สุขภาพร่างกายทั่วไปแข็งแรงสมบูรณ์ดี
12	2066		72.2	176	23.31	97	142/74	ไม่พบสารเสพติด	ปกติ	ปกติ	ปกติ	สุขภาพร่างกายทั่วไปแข็งแรงสมบูรณ์ดี





โรงพยาบาลทักษิณ  
THAKSIN HOSPITAL

309/2 ถนนตลาดใหม่ ตำบลตลาด อำเภอเมือง จังหวัดสุราษฎร์ธานี 84000

โทรศัพท์ : 0-7727-8777 โทรสาร : 0-7727-8764

ตรวจสุขภาพประจำปี 2567

บริษัท เชนเนอรัลไลฟ์ P.2 อายุ 35 ปีขึ้นไป

ลำดับ	HN	ชื่อ-สกุล	รายการตรวจ														ความเห็นและคำแนะนำของแพทย์		
			น้ำหนัก	ส่วนสูง	BMI	ชีพจร	ความดันโลหิต	FBS	BUN	Creatinine	Cholesterol	Triglyceride	AST(SGOT)	ALT (SGPT)	Methamphetamine	CBC		U/A	CXR
1			101.7	167	36.47	70	149/86	121	8	0.86	166	105	32	35	ไม่พบสารเสพติด	ปกติ	ปกติ	ปกติ	น้ำตาลในเลือดสูง ควรหลีกเลี่ยงอาหารจำพวกแป้ง น้ำตาล/ไขมัน ในเลือดสูง ควรหลีกเลี่ยงเนื้อสัตว์ติดมัน กะทิ
2			64.9	160	25.35	74	137/85	102	12	0.88	224	82	28	27	ไม่พบสารเสพติด	ปกติ	ปกติ	ปกติ	น้ำตาลในเลือดสูง ควรหลีกเลี่ยงอาหารจำพวกแป้ง น้ำตาล/ไขมัน ในเลือดสูง ควรหลีกเลี่ยงเนื้อสัตว์ติดมัน กะทิ
3			57	152	24.67	105	133/91	128	16	0.76	176	104	24	22	ไม่พบสารเสพติด	ปกติ	ปกติ	ปกติ	น้ำตาลในเลือดสูง ควรหลีกเลี่ยงอาหารจำพวกแป้ง น้ำตาล/ไขมัน ในเลือดสูง ควรหลีกเลี่ยงเนื้อสัตว์ติดมัน กะทิ
4			55.9	161	21.57	88	99/66	93	9	0.66	155	61	16	11	ไม่พบสารเสพติด	ผิดปกติ	ปกติ	ปกติ	พบภาวะโลหิตจางและขนาดเม็ดเลือดแดงเล็กกว่าปกติ ควรรับประทานอาหารที่มีธาตุเหล็กสูง เช่น ผักใบเขียว/ไขมันในเลือดสูง ควรหลีกเลี่ยงเนื้อสัตว์ติดมัน กะทิ
5			97.2	178	30.68	57	128/79	95	9	0.98	202	136	22	36	ไม่พบสารเสพติด	ปกติ	ปกติ	ปกติ	ไขมันในเลือดสูง ควรหลีกเลี่ยงเนื้อสัตว์ติดมัน กะทิ
6			94.4	178	29.79	73	133/85	152	20	0.80	148	100	22	25	ไม่พบสารเสพติด	ปกติ	ปกติ	ปกติ	น้ำตาลในเลือดสูง ควรหลีกเลี่ยงอาหารจำพวกแป้ง น้ำตาล
7			82	168.5	28.88	85	137/95	96	12	0.97	184	105	24	37	ไม่พบสารเสพติด	ปกติ	ปกติ	ปกติ	ไขมันในเลือดสูง ควรหลีกเลี่ยงเนื้อสัตว์ติดมัน กะทิ



โรงพยาบาลทักษิณ  
THAKSIN HOSPITAL

309/2 ถนนตลาดใหม่ ตำบลลาด อำเภอมือง จังหวัดสุราษฎร์ธานี 84000

โทรศัพท์ : 0-7727-8777 โทรสาร : 0-7727-8764

ตรวจสุขภาพประจำปี 2567

บริษัท เชนเนอร์ อินเตอร์เนชั่นแนล จำกัด (มหาชน) P.2 อายุ 35 ปีขึ้นไป

ลำดับ	HN	ชื่อ-สกุล	รายการตรวจ													ความเห็นและคำแนะนำของแพทย์
			น้ำหนัก	ส่วนสูง	BMI	ชีพจร	ความดันโลหิต	FBS	BUN	Creatinine	Cholesterol	Triglyceride	AST(SGOT)	ALT(SGPT)	Methamphetamine	
8			75	155	31.22	67	126/72	94	11	0.64	210	87	17	11	ไม่พบสารเสพติด	ผิดปกติ ไขมันในเลือดสูง ควรหลีกเลี่ยงอาหารจำพวกแป้ง น้ำตาล/ น้ำตาลในเลือดสูง ควรหลีกเลี่ยงอาหารจำพวกแป้ง น้ำตาล/ ภาวะโลหิตสูง ควรรับประทานอาหารที่มีธาตุเหล็กสูง เช่น ผักใบเขียว
9			61.5	158	24.64	59	139/87	109	14	1.07	232	87	28	19	ไม่พบสารเสพติด	ผิดปกติ ไขมันในเลือดสูง ควรหลีกเลี่ยงเนื้อสัตว์ติดมัน กะทิ/ขนาดเม็ดเลือดแดงเล็กกว่าปกติ ควรตรวจหาพาหะธาลัสซีเมีย
10			47.3	153	20.21	76	132/76	95	8	0.75	193	74	18	10	ไม่พบสารเสพติด	ผิดปกติ ไขมันในเลือดสูง ควรหลีกเลี่ยงเนื้อสัตว์ติดมัน กะทิ/ขนาดเม็ดเลือดแดงเล็กกว่าปกติ ควรตรวจหาพาหะธาลัสซีเมีย
11			89.2	157	36.19	92	174/99	194	10	0.58	186	239	30	27	ไม่พบสารเสพติด	ผิดปกติ น้ำตาลในเลือดสูง ควรหลีกเลี่ยงอาหารจำพวกแป้ง น้ำตาล/ ไขมันในเลือดสูง ควรหลีกเลี่ยงเนื้อสัตว์ติดมัน กะทิ/พรมเม็ดเลือดขาวในปัสสาวะ ควรตรวจซ้ำอีก 2 อาทิตย์
12			58	165	21.30	70	139/94	86	10	0.94	189	145	27	20	ไม่พบสารเสพติด	ผิดปกติ ไขมันในเลือดสูง ควรหลีกเลี่ยงเนื้อสัตว์ติดมัน กะทิ



โรงพยาบาลทักษิณ

THAKSIN HOSPITAL

309/2 ถนนตลาดใหม่ ตำบลตลาด อำเภอเมือง จังหวัดสุราษฎร์ธานี 84000

โทรศัพท์: 0-7727-8777 โทรสาร: 0-7727-8764

ตรวจสอบสุขภาพประจำปี 2567

บริษัท ยานเนอรัลไทมิ่ง P.2 อายุ 35 ปีขึ้นไป

ลำดับ	HN	ชื่อ-สกุล	รายการตรวจ													ความเห็นและคำแนะนำของแพทย์			
			น้ำหนัก	ส่วนสูง	BMI	ชีพจร	ความดันโลหิต	FBS	BUN	Creatinine	Cholesterol	Triglyceride	AST(SGOT)	ALT(SGPT)	Methamphetamine		CBC	U/A	CXR
13			68.7	162	26.18	87	132/85	86	13	0.95	178	65	21	23	พบสารเสพติด	ผิดปกติ	ปกติ	ปกติ	พบภาวะโลหิตจางและขนาดเม็ดเลือดแดงเล็กกว่าปกติ ควรรับประทานอาหารที่มีธาตุเหล็กสูง เช่น ผักใบเขียว/ไขมันในเลือดสูง ควรหลีกเลี่ยงเนื้อสัตว์ติดมัน กะทิ
14			73	168	25.86	77	121/75	102	10	1.16	306	271	31	31	ไม่พบสารเสพติด	ปกติ	ปกติ	ปกติ	น้ำตาลในเลือดสูง ควรหลีกเลี่ยงอาหารจำพวกแป้ง น้ำตาล/ไขมันในเลือดสูง ควรหลีกเลี่ยงเนื้อสัตว์ติดมัน กะทิ
15		สม	60.8	163	22.88	76	120/64	108	11	0.67	172	69	24	17	ไม่พบสารเสพติด	ปกติ	ปกติ	ปกติ	น้ำตาลในเลือดสูง ควรหลีกเลี่ยงอาหารจำพวกแป้ง น้ำตาล/ไขมันในเลือดสูง ควรหลีกเลี่ยงเนื้อสัตว์ติดมัน กะทิ